

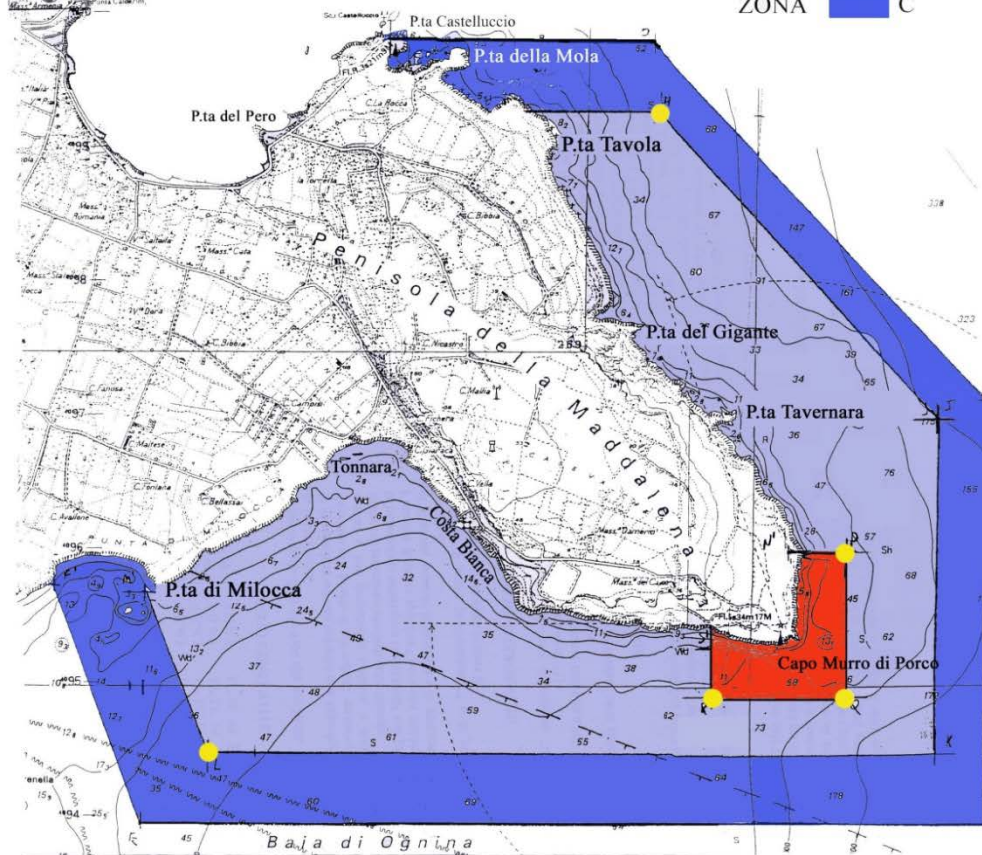

LIMITI ESTERNI

ZONA	■	A
ZONA	■	B
ZONA	■	C



Istituzione dell'area marina protetta denominata Plemmirio Art. 5.

Zonazione dell'area marina protetta

1. L'area marina protetta è suddivisa in zone sottoposte a diverso regime di tutela ambientale, tenuto conto delle caratteristiche ambientali e della situazione socio-economica ivi presenti.

2. **La zona A di riserva integrale (80 ha)** comprende i seguenti tratti di mare riportati nella rielaborazione grafica

a) il tratto di mare prospiciente la costa di Capo Murro di Porco, delimitato dalla congiungente i seguenti punti:

Punto Latitudine Longitudine

- N1 37° 00'. 53 N 15° 20'. 15 E (in costa)
- P 37° 01'. 04 N 15° 20'. 45 E
- Q 36° 59'. 94 N 15° 20'. 45 E
- R 36° 59'. 94 N 15° 19'. 65 E
- S1 37° 00'. 14 N 15° 19'. 82 E (in costa)

3. **La zona B di riserva generale (1470 ha)** comprende i seguenti tratti di mare, riportati nella rielaborazione grafica

a) il tratto di mare prospiciente la costa compresa tra Cala di Massolivieri e Punta di Milocca, delimitato dalla congiungente i seguenti punti:

Punto Latitudine Longitudine

- N1 37° 00'. 53 N 15° 20'. 15 E (in costa)
- G1 37° 02'. 31 N 15° 18'. 73 E (in costa)
- H 37° 02'. 49 N 15° 19'. 10 E
- J 37° 01'. 07 N 15° 20'. 90 E
- K 36° 59'. 74 N 15° 20'. 90 E
- L 36° 59'. 74 N 15° 17'. 36 E
- M1 37° 00'. 41 N 15° 17'. 00 E (in costa)

4. **La zona C di riserva parziale (950 ha)** comprende il residuo tratto di mare all'interno del perimetro dell'area marina protetta

- [Regolamento](#)
- [Decreto Istitutivo](#)